GMINA SŁUPCA

UWARUNKOWANIA ROZWOJU PRZESTRZENNEGO NA POTRZEBY PLANU OGÓLNEGO GMINY SŁUPCA
- prezentacja graficzna nr 2

1:10 000

GRANICA GMINY SŁUPCA Z WYŁĄCZENIENIEM DZ. NR EWID. 72,73,107, 150, OBRĘB NIEZGODA

GRANICE OBRĘBÓW

2. FORMY OCHRONY PRZYRODY

- POMNIKI PRZYRODY ŻYWEJ (OKAZAŁE DRZEWA)
- GRANICA POWIDZKIEGO PARKU KRAJOBRAZOWEGO
- SPECJALNY OBSZAR OCHRONY "POJEZIERZE GNIEŹNIEŃSKIE" PLH300026, NATURA 2000
- GRANICA POWIDZKO-BIENISZEWSKIEGO OBSZARU CHRONIONEGO KRAJOBRAZU
- GRANICA GŁÓWNEGO ZBIORNIKA WÓD PODZIEMNYCH GZWP NR 143 SUBZBIORNIK INOWROCŁAW - GNIEZNO
- GRANICA GŁÓWNEGO ZBIORNIKA WÓD PODZIEMNYCH GZWP NR 144 DOLINA KOPALNA WIELKOPOLSKA

3. OBSZARY ZAGROŻENIA POWODZIĄ

- GRANICE OBSZARU SZCZEGÓLNEGO ZAGROŻENIA POWODZIĄ, NA KTÓRYM PRAWDOPODOBIEŃSTWO WYSTĄPIENIA POWODZI JEST WYSOKIE I WYNOSI RAZ NA 10 LAT (Q 10%)
- GRANICE OBSZARU SZCZEGÓLNEGO ZAGROŻENIA POWODZIĄ, NA KTÓRYM PRAWDOPODOBIEŃSTWO WYSTĄPIENIA POWODZI JEST ŚREDNIE I WYNOSI RAZ NA 100 LAT (Q 1%)
- GRANICE OBSZARU, NA KTÓRYM PRAWDOPODOBIEŃSTWO WYSTĄPIENIA POWODZI JEST NISKIE I WYNOSI RAZ NA 500 LAT (Q 0,2%)

4. ZŁOŻA SUROWCÓW, OBSZARY I TERENY GÓRNICZE,

- GRANICE ZŁÓŻ SUROWCÓW NATURALNYCH - PIASKI I ŻWIRY
- GRANICE TERENÓW GÓRNICZYCH
- OBSZARY GÓRNICZE

5. WALORY KULTUROWE

- OBIEKTY WPISANE DO REJESTRU ZABYTKÓW
- OBSZARY WPISANE DO REJESTRU ZABYTKÓW
- OBIEKTY LINIOWE WPISANE DO REJESTRU ZABYTKÓW
- OBIEKTY WPISANE DO EWIDENCJI ZABYTKÓW
- OBSZARY WPISANE DO EWIDENCJI ZABYTKÓW
- STANOWISKA ARCHEOLOGCZNE
- STREFA OCHRONY STANOWISK ARCHEOLOGICZNYCH

6. KOMUNIKACJA DROGOWA I INFRASTRUKTURA TECHNICZNA

- AUTOSTRADA A2
- DROGI KRAJOWE
- DROGI WOJEWÓDZKIE
- DROGI POWIATOWE
- LINIA KOLEJOWA
- GŁÓWNY PUNKT ZASILANIA
- LINIA ELEKTROENERGETYCZNA NAJWYŻSZEGO NAPIĘCIA 400 kV RELACJI KROMOLICE - PĄTNÓW
- LINIA ELEKTROENERGETYCZNA NAJWYŻSZEGO NAPIĘCIA 220 kV RELACJI CZERWONAK - PĄTNÓW
- LINIA ELEKTROENERGETYCZNA WYSOKIEGO NAPIĘCIA 110kV RELACJI KONIN - CIENIN
- RUROCIĄGI NAFTOWE DN500 I DN800
- LINIA ŚWIATŁOWODOWA
- UJĘCIA WODY

7. OBSZARY OGRANICZONEGO UŻYTKOWANIA ZWIĄZANE Z LOTNISKIEM POWIDZ

- GRANICA STREFY ZEWNĘTRZNEJ OGRANICZONEGO UŻYTKOWANIA LOTNISKA POWIDZ
- GRANICA STREFY WEWNĘTRZNEJ OGRANICZONEGO UŻYTKOWANIA LOTNISKA POWIDZ
- OBSZAR OGRANICZENIA WYSOKOŚCI ZABUDOWY W ZWIĄZKU Z LOTNISKIEM POWIDZ
- GRANICA STREFY OCHRONNEJ TERENU ZAMKNIĘTEGO STANOWIĄCEGO KOMPLEKS WOJSKOWY W POWIDZU - PTRD
- GRANICA STREFY OCHRONNEJ TERENU ZAMKNIĘTEGO STANOWIĄCEGO KOMPLEKS WOJSKOWY W POWIDZU - IBD
- GRANICA STREFY OCHRONNEJ TERENU ZAMKNIĘTEGO STANOWIĄCEGO KOMPLEKS WOJSKOWY W POWIDZU - OW

8. TERENY ZAMKNIĘTE

- TERENY ZAMKNIĘTE

9. UŻYTKOWANIE TERENU

- LASY
- ŁĄKI
- NIEUŻYTKI
- GRUNTY ZADRZEWIONE I ZAKRZEWIONE
- PASTWISKA
- SADY
- UŻYTKI KOPALNE
- WODY POWIERZCHNIOWE ŚRÓDLĄDOWE WODY NA GRUNTACH ROLNYCH
- TERENY ROLNICZE KLASY GRUNTÓW I - III
- TERENY ROLNICZE KLASY GRUNTÓW IV-VI

10. ISTNIEJĄCE ZAGOSPODAROWANIE TERENÓW

- TERENY ZABUDOWY ZAGRODOWEJ
- TERENY ZABUDOWY MIESZKANIOWEJ JEDNORODZINNEJ, MIESZKANIOWO-USŁUGOWEJ I USŁUGOWEJ
- TERENY ZABUDOWY MIESZKANIOWEJ WIELORODZINNEJ JEDNORODZINNEJ, MIESZKANIOWO-USŁUGOWEJ I USŁUGOWEJ
- TERENY ZABUDOWY USŁUGOWEJ
- TERENY ZABUDOWY PRZEMYSŁOWEJ I USŁUGOWEJ
- TERENY SPORTU I REKREACJI
- TERENY ZIELENI, PARKÓW, OGRODÓW PRZYDOMOWYCH
- CMENTARZE
- TERENY INFRASTRUKTURY TECHNICZNEJ
- PLACE, PARKINGI
- GARAŻE, BUDYNKI GOSPODARCZE
- TERENY OBSŁUGI PRODUKCJI W GOSPODARSTWACH ROLNYCH, HODOWLANYCH,OGRODNICZYCH ORAZ GOSPODARSTWACH RYBACKICH, TERENY ZABUDOWY USŁUGOWEJ I PRODUKCYJNEJ
- ZABUDOWA GÓRNICZA
- TERENY ODNAWIALNYCH ŹRÓDEŁ ENERGII - ELEKTROWNIE SŁONECZNE
- TERENY ODNAWIALNYCH ŹRÓDEŁ ENERGII - ELEKTROWNIE WIATROWE
- LOKALIZACJA ISTNIEJĄCYCH I PROJEKTOWANYCH ELEKTROWNI WIATROWYCH
- ZURBANIZOWANE TERENY NIEZABUDOWANE LUB W TRAKCIE BUDOWY
- TERENY KOLEJOWE
- DROGI GMINNE ORAZ POZOSTAŁE CIĄGI KOMUNIKACYJNE

11. MIEJSCOWE PLANY ZAGOSPODAROWANIA PRZESTRZENNEGO
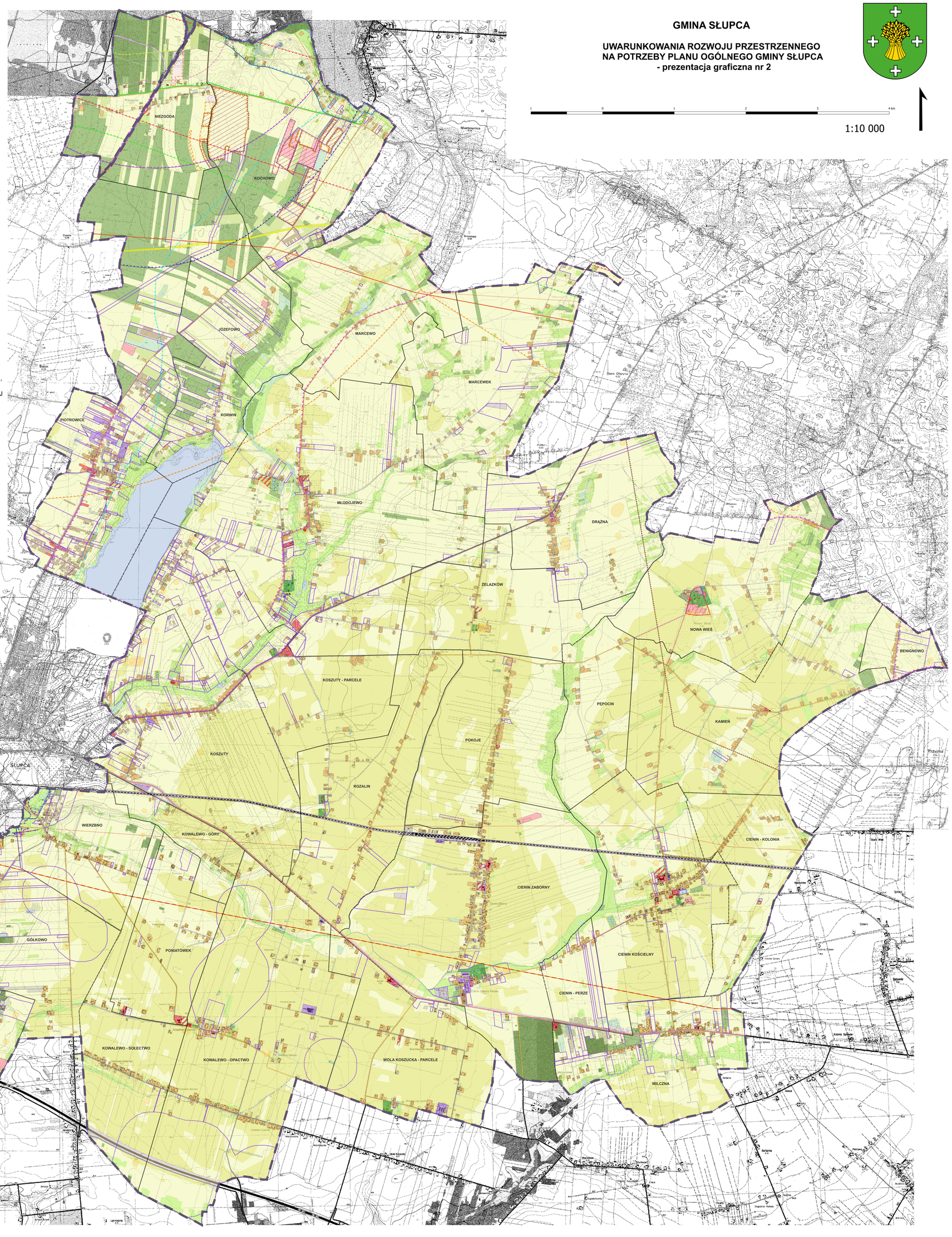
- GRANICE OBOWIĄZUJĄCYCH MIEJSCOWYCH PLANÓW ZAGOSPODAROWANIA PRZESTRZENNEGO